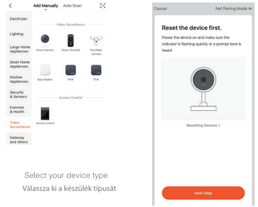


Select your device type

Válassza ki a készülék típusát

3. lépés: A készülék WiFi hálózata lesz az alapértelmezett hálózat. Egyszerűen adja hozzá a Wifi jelszavát, vagy válasszon másik hálózatot. Kattintson a megerősítés gombra, majd folytassa és olvassa be a QR-kódot az új eszközével.

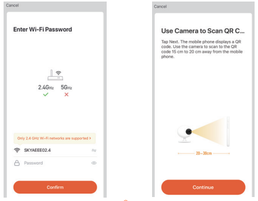




4. lépés: Amikor egy hangjelzést hall. Kattintson az "I Heard a Prompt" gombra. A beállítás körülbelül 30 másodpercet vesz igénybe.

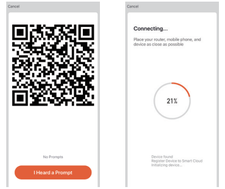


5. lépés: Az eszköz hozzáadása megtörtént, és az eszköz beceneve is módosítható ezen a felületen.

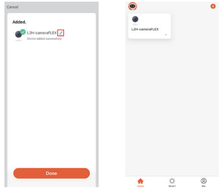




## Gyakran ismételt kérdések

K: A készülék nem reagál, és nem látok képet?

V: Ellenőrizze a hálózati kapcsolatot a készüléken (folyamatos kék fény), valamint azt, hogy a router be van-e kapcsolva és elérhető területen van. Ha nem, állítsa vissza a készüléket, és adja hozzá újra.

K: Miért van még mindig a készülékek listájában a visszaállítás után?

V: Az eszköz visszaállítása csak a kamera hálózati konfigurációját állítja vissza, de nem tudja megváltoztatni a konfigurációt az alkalmazáson. Távolítsa el a kamerát az Appból az eszköz, az eszköz opcióra, majd az 'Eszköz eltávolítása' gombra kattintva.

K: Hogyan változtathatom meg a hálózatot egy új routerre?

V: Először távolítsa el és állítsa vissza a készüléket az alkalmazáson keresztül, majd konfigurálja újra a készüléket az alkalmazáson keresztül.

K: Miért nem ismeri fel a készülék a Micro SD-kártyát?

V: Javasoljuk, hogy a Micro SD-kártyát kikapcsolt állapotban helyezze be. Győződjön meg róla, hogy a kártya a megfelelő helyen van, és FAT32 formátumú.

K: Miért nem kapok értesítéseket az alkalmazásomról?

V: Kérjük, erősítse meg, hogy az App még mindig fut a mobileszközén. (A háttérben lévő alkalmazás frissítésének be kell lennie). Győződjön meg róla, hogy az értesítés beállítások be vannak kapcsolva az App képernyőjén a beállítások között. Továbbá, hogy a Mozgás és a Hang beállítások aktiválva legyenek a készülék beállításainál.



## Hőmérséklet- és páratartalom-érzékelő

Indítsa el a készüléket, és nyissa meg az eszközlistánkból.
Látni fogja, hogy a hőmérséklet és a páratartalom megjelenik a videókép alatt.

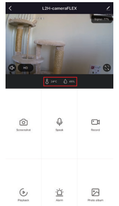




## Funkciók

Video forgatása

A maximális rugalmasság érdekében bármikor függőlegesen megfordíthatja a videófolyamot.

Hőmérséklet- és páratartalom-érzékelő

Az alkalmazásunkon keresztül megtekintheti szobája hőmérsékletét és páratartalmát. (Kérjük, csatlakoztassa a hőmérséklet- és páratartalom-érzékelőt a készülék hátuljához)

Mozgás- és hangérzékelés

A mozgás- és hangérzékelők értesítik Önt, ha mozgást vagy hangot érzékel.

Felvétel

Rögzítsen minden pillanatot a nagy kapacitású SD-kártyán történő tárolással.

Nappal és éjjel

A nagy teljesítményű éjszakai látás azt jelenti, hogy még teljes sötétségben sem történik megszakítás.

nappal

éjszaka



**Azelektromosés elektronikusberendezésekhulladékainak kezelése: (WEEEutasítások)**
A használt elektromos és elektronikus eszközöket az európai előírásoknak megfelelően már nem szabad a háztartási hulladékkal együtt megsemmisíteni. Az áthúzott szemétkosár szimbólum jelzi a szelektív gyűjtés szükségességét. Segítsen nekünk a környezet megóvásában, és ügyeljen arra, hogy amikor már nem használja ezt az eszközt, helyezze be az erre a célra elkülönített gyűjtő rendszerekbe.

**származási ország:**
Kína

**Importőr:**

EverFlourish Hungary

**EverFlourishHungaryKft**

H-1117 Budapest Hunyadi János út 14.

www.gao.hu

info@gao.hu

Link2Home.co.uk


Link2Home

# Használati útmutató

## L2H Pro Beltéri Kamera flexibilis rögzítéssel

**8002H**

L2H-CameraFLEX

Tiszta design - Teljesítmény -Megfizethetőség

## Mi található a csomagban

Kérjük, tekintse meg ezt az ellenőrző listát az összes alkatrészre vonatkozóan.

kamera

adapter

USB vezeték

ragasztó szalag

konzol

használati útmutató

csavarok



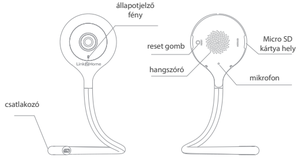


## Termékleírás

| | |
|---|---|
| Feszültség | DC5V ± 10% |
| állapotjelző fény | Piros fény: a kamerahálózat rendellenes.<br>Piros fény villog: WiFi kapcsolatra vár<br>Kék színű fény: a kamera megfelelően működik<br>Kék fény villog: jelenleg is csatlakozik a kamerához. |
| mikrofon | Hangrögzítés a videó- és hangjelzésekhez |
| Micro SD kártya hely | Támogatja a helyi Micro SD kártya tárolását (Max.128G) |
| reset gomb | Nyomja meg és tartsa lenyomva a gyári alapbeállítások visszaállításához. |



## Telepítés

1 A rugalmas szár több irányba mozgatható, így sokféle alkalmazáshoz használható.

2 Rögzítse a kamerát egy tiszta felületre a tartóval (a tartó rögzíthető csavarokkal vagy ragasztószalaggal)..

1. lépés: Rajzolja fel a jelölővel a 2 csavarfurat helyzetét a falfelületre.

2. lépés: Fúrja ki a megjelölt lyukakat, és helyezzen be két tiplit a résbe.



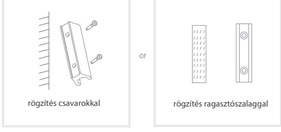


3. lépés: Rögzítse a tartókonzolt a falhoz.

4. lépés: Bármilyen szögből helyezze be a kamerát az állványba.



## Csatlakozás

letöltés

A Link2Home Pro iOS és Android operációs rendszerre is elérhető. Keresse a 'Link2Home Pro nevet az App Store-ban vagy az Android Marketben, vagy szkennelje be az alábbi QR-kódot az alkalmazás letöltéséhez.

- támogatás

router beállítása

Ez a készülék csak a 2,4 GHz-es frekvenciát támogatja. Az 5GHz-et nem. A legtöbb háztartási router kétsávos, így nem kell megváltoztatnia a router beállításait. Ha azonban nincs kétsávos router, kérjük, válasszon megfelelő 2,4 GHz-es hálózatot a WiFi konfigurálása előtt.
A beállítás során ügyeljen arra, hogy a mobilkészülék, a router és a Link2Home eszköz a lehető legközelebb legyen egymáshoz. A készüléket a beállítás után áthelyezheti.

regisztrációs folyamat

1. lépés: Nyissa meg a Link2Home Pro alkalmazást, kattintson a "Register" gombra, olvassa el az "Privacy Policy", majd kattintson az "Agree" gombra.

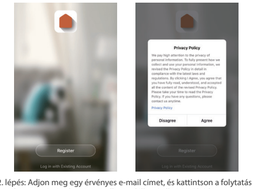


2. lépés: Adjon meg egy érvényes e-mail címet, és kattintson a folytatás gombra. Ezután írja be az e-mailben található ellenőrző kódot az alkalmazásba.
(ellenőrizze a levélszemét mappát).

## Eszköz hozzáadása manuálisan

regisztrációs folyamat

1. Kérjük, kövesse az utasításokat, és győződjön meg arról, hogy a jelszót helyesen adta meg.

2. Egy eszköz csak egy App-fiókhoz adható hozzá, ha az eszköz már hozzá lett adva egy másik fiókhoz, akkor nem adható hozzá újra más fiókhoz. Az eszközök megoszthatók más felhasználókkal az Otthonkezelés beállításaiban.

3. Ha az eszközt már hozzáadták 10 másik fiókhoz, akkor azt először el kell távolítani. Az eszköz eltávolítása után az automatikusan visszaáll, és az állapotjelző lámpa egyszínű kékről pirosan villogóvá változik.

1. lépés: Nyissa meg a Link2Home Pro alkalmazást, kattintson a "+" gombra (a képernyő jobb felső sarkában) vagy az "Add Device" (Eszköz hozzáadása) gombra. Ezután válassza a "Add Manually' (Kézi hozzáadás) lehetőséget.

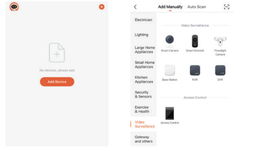


2. lépés: Válassza ki a "Video Surveillance" (Videófelügyelet) lehetőséget. 2. Kapcsolja be az eszközt, és győződjön meg róla, hogy a kijelző gyorsan villog, vagy egy figyelmeztető hang hallatszik. Ha nem hallja a hangot, vagy nem látja a pirosan villogó fényt, nyomja meg és tartsa lenyomva a reset gombot 5 másodpercig.